Publicado en *Ministerio de Energía y Minas* (https://www.minem.gob.cu)

Terminada exploración de Hidrato de Cal en La Lata II.

Fecha: 04/01/2022 **Autor:** Dirección de Geología MINEM

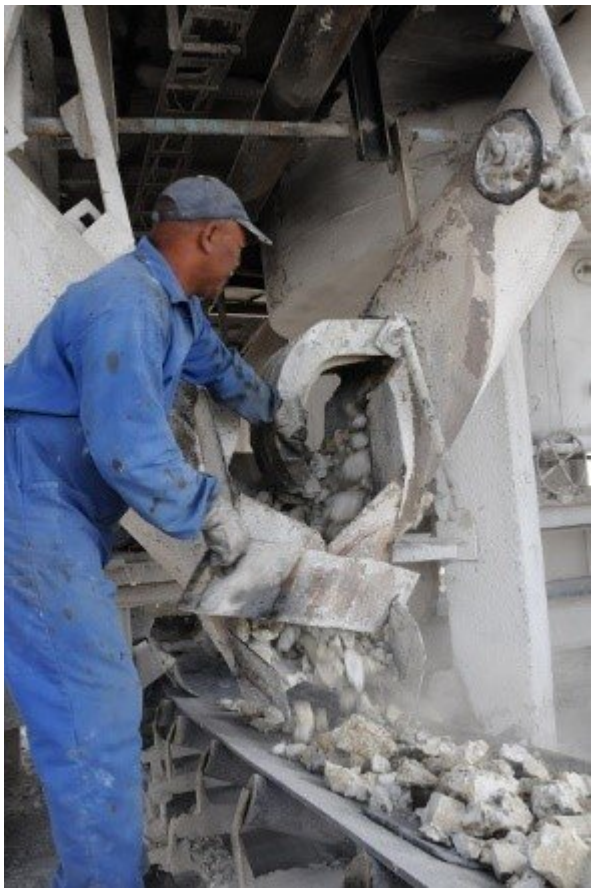

La Empresa Geominera Pinar del Río, concluye los trabajos de prospección y exploración geológica del prospecto de caliza La Lata II ubicado, a unos 7.5 km al Sureste del poblado de Matahambre, provincia de Pinar del Río. Comprende un área de 127.414 ha. El proyecto fue financiado con el Presupuesto de Estado asignado al sector de la geología.

El prospecto La Lata II fue identificado como el más adecuado para estos trabajos, debido a que en el macizo existen recursos suficientes para muchos años. En la región hay una infraestructura que asegura todos los servicios, está próximo al mayor consumidor, lo cual reduce costos de transportación y la grava de piedra caliza (carbonato de calcio) que allí se extrae para la producción de áridos, es utilizada en la actualidad por una pequeña planta perteneciente a la Empresa Geominera Pinar para producir pequeños niveles de hidrato de cal.

Los estudios realizados permitieron elevar el conocimiento de los recursos de caliza, lo cual permitirá suministrar materia prima a la futura planta para la producción de Hidrato de Cal. La producción de esta materia prima estaría destinada a cubrir la alta demanda del mercado en el occidente de Cuba, siendo los recursos esperados estimados en millones de toneladas.

URL: https://www.minem.gob.cu/es/noticias/minem/terminada-exploracion-de-hidrato-de-cal-en-la-lata-ii